



Directorio y Encuesta Nacional de las Micro, Pequeñas y Medianas Empresas

Departamento de Cuentas Nacionales y
Estadísticas Económicas



Contenido

- **Identificación de MIPYMES y Directorio**
 - Aspectos metodológicos y principales resultados
 - **Encuesta Nacional de las Micro, Pequeñas y Medianas Empresas (ENMIPYMES)**
 - Aspectos metodológicos y principales resultados
 - **Propósitos y usos en las Cuentas Nacionales del Directorio y Encuesta MIPYMES**
-



BANCO CENTRAL
REPÚBLICA DOMINICANA

Identificación de establecimientos: Directorio MIPYMES 2022

Clasificación de las MIPYMES en Rep. Dom.

Ley 187-17 que establece el Régimen Regulatorio para el Desarrollo y Competitividad de las Micros, Pequeñas y Medianas Empresas (Mipymes)

Categoría	Cantidad de trabajadores	Ventas butas anuales
Microempresa	Hasta 10	US\$ 183,333
Pequeña empresa	De 11 a 50	US\$ 1.2 millones
Mediana empresa	De 51 a 150	US\$ 4.65 millones

Nota: Los valores de ventas brutas fueron calculados a la tasa de cambio oficial RD\$/US\$

Fuente: Resolución 063-2024 del Ministerio de Industria, Comercio y MIPYMES.



BANCO CENTRAL
REPÚBLICA DOMINICANA

Metodologías de recolección y principales informaciones levantadas

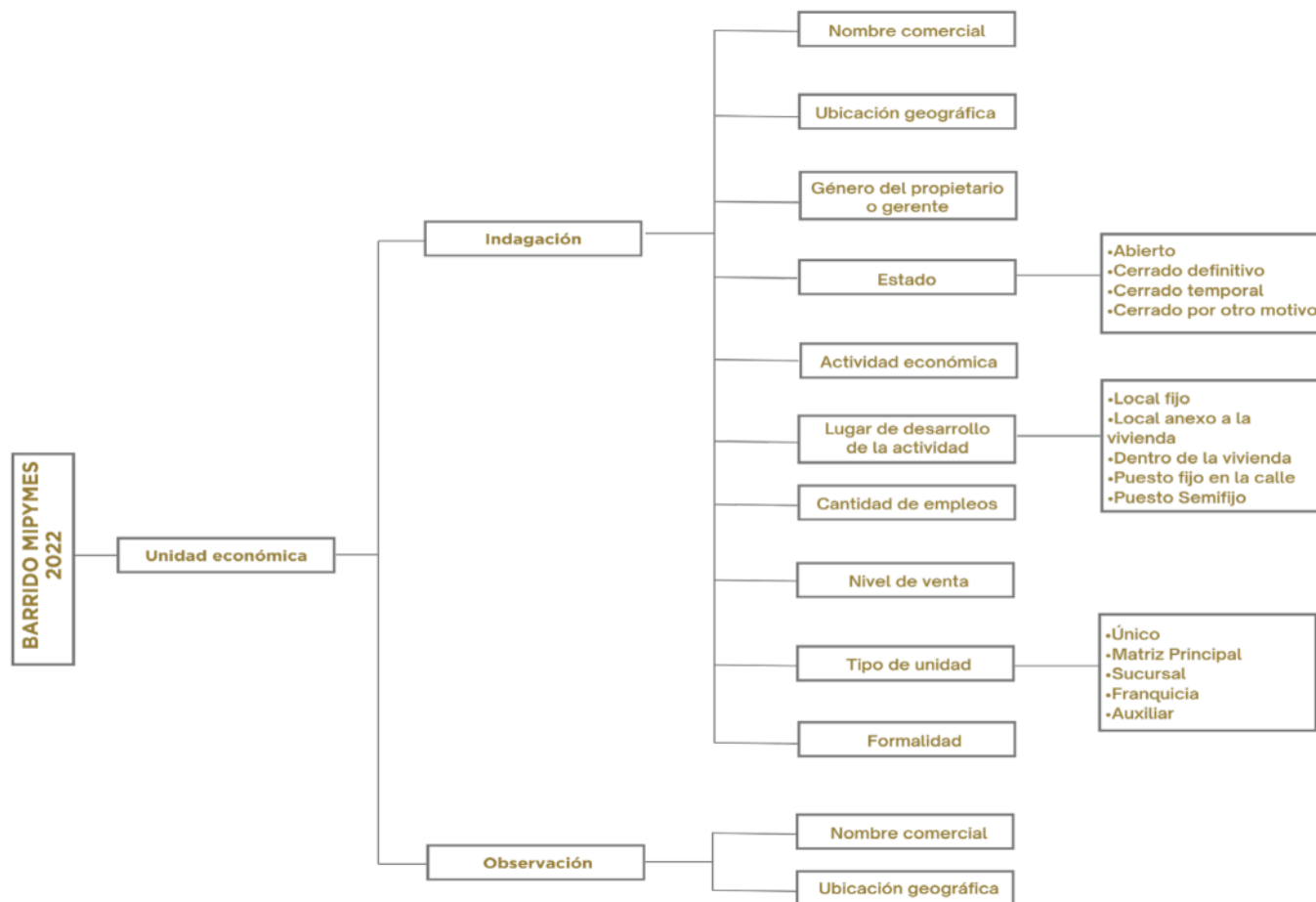

Cobertura nacional del proyecto a nivel de distritos municipales

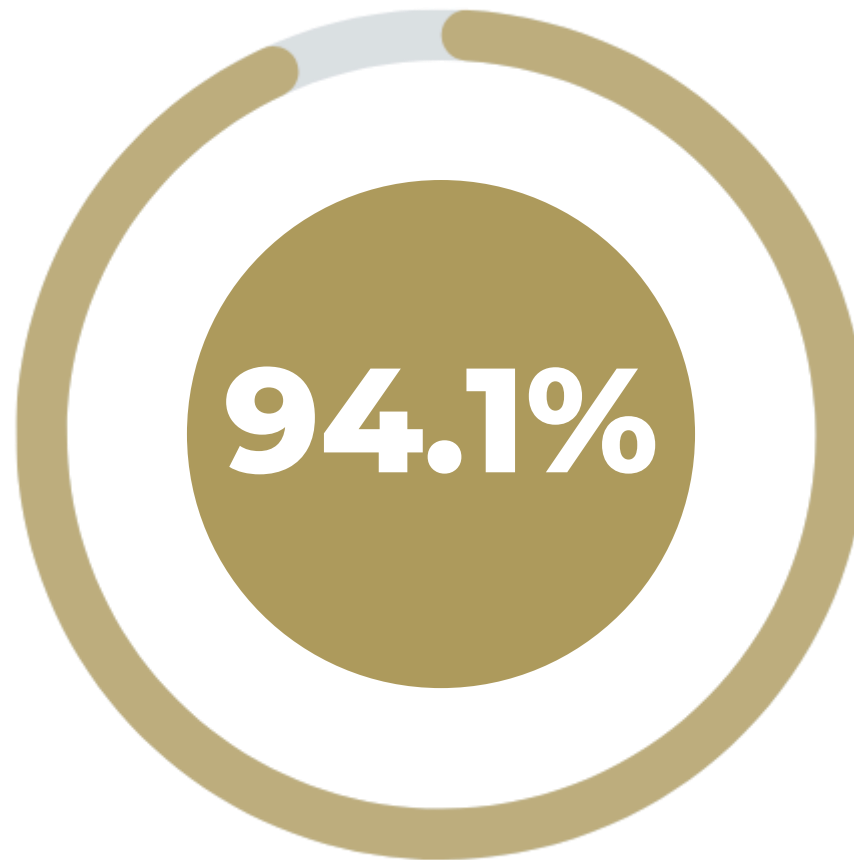

Total de establecimientos levantados



470,527

*Incluye grandes empresas, MIPYMES, estaciones de expendio de combustibles, clínicas privadas y bancas de apuestas.

Establecimientos por tipo de unidad económica



85.9%

MIPYMES



12.1%

Bancas de
apuestas



1.2%

Empresas
grandes



0.5%

Clínicas privadas
y otros
establecimientos



0.3%

Estaciones de
expendio de
combustibles

Cantidad de establecimientos MIPYMES por tipo

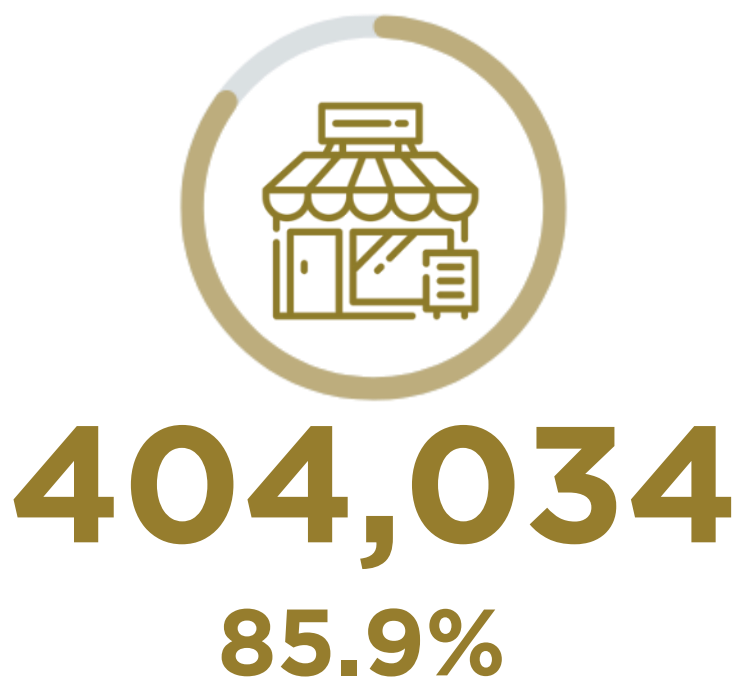

Micro

380,433
94.2%



Pequeña

18,324
4.5%



Mediana

5,277
1.3%

Establecimientos MIPYMES formales: poseen Registro Nacional de Contribuyente (RNC)

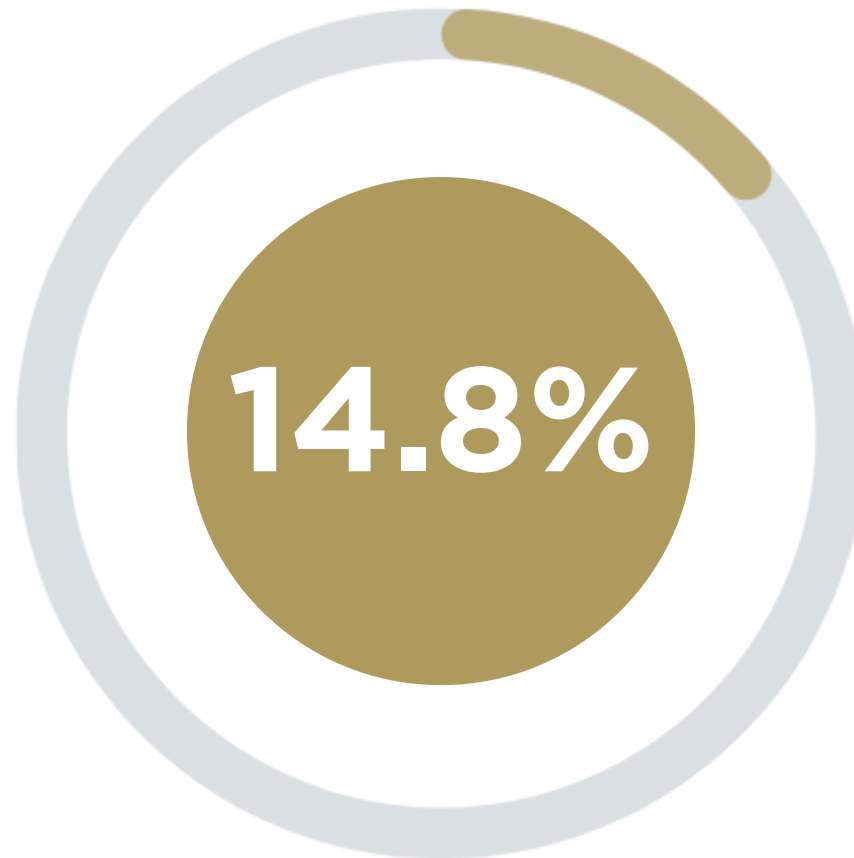



BANCO CENTRAL
REPÚBLICA DOMINICANA

Establecimientos por Región

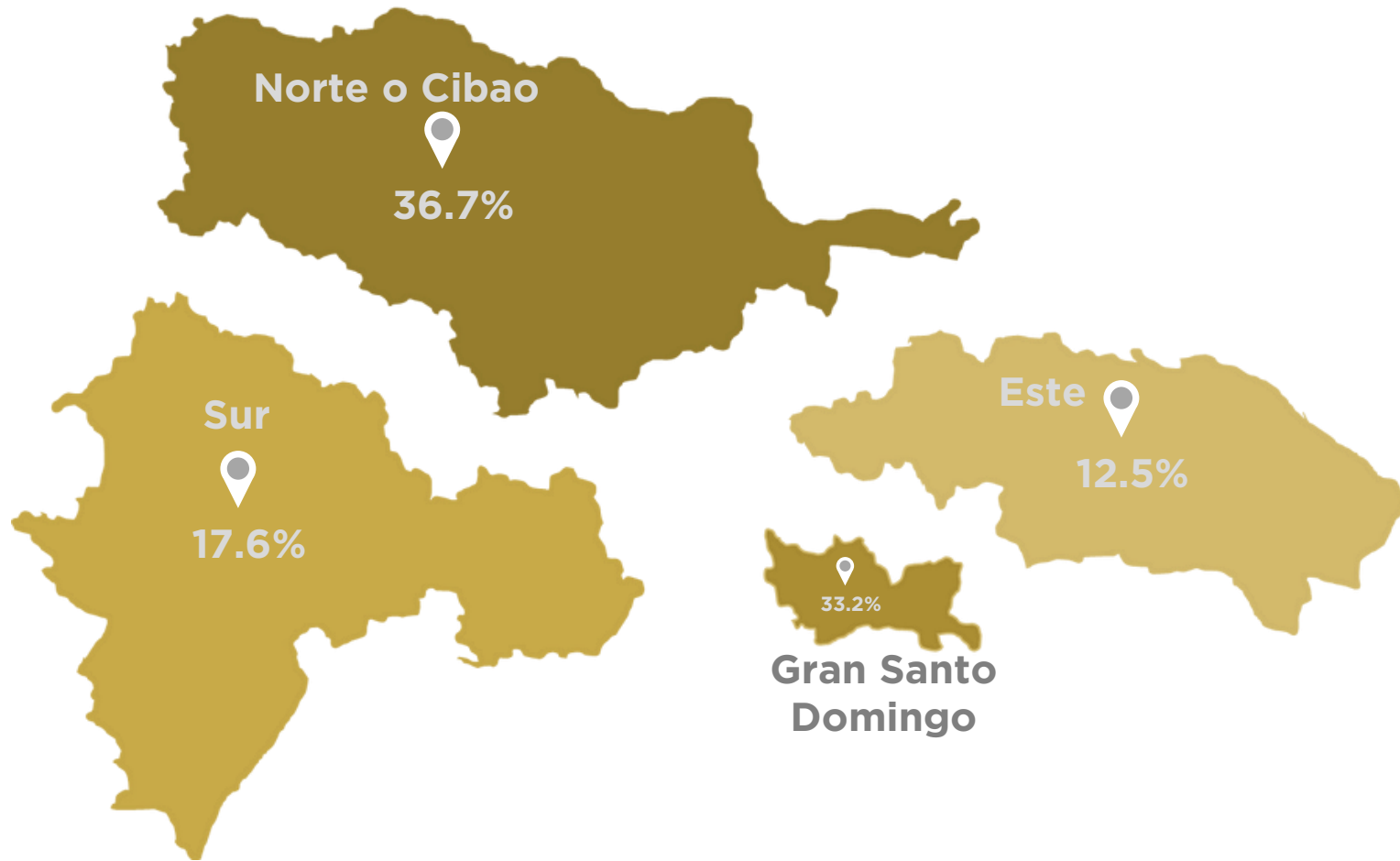

Distribución de establecimientos MIPYMES por provincias Norte o Cibao

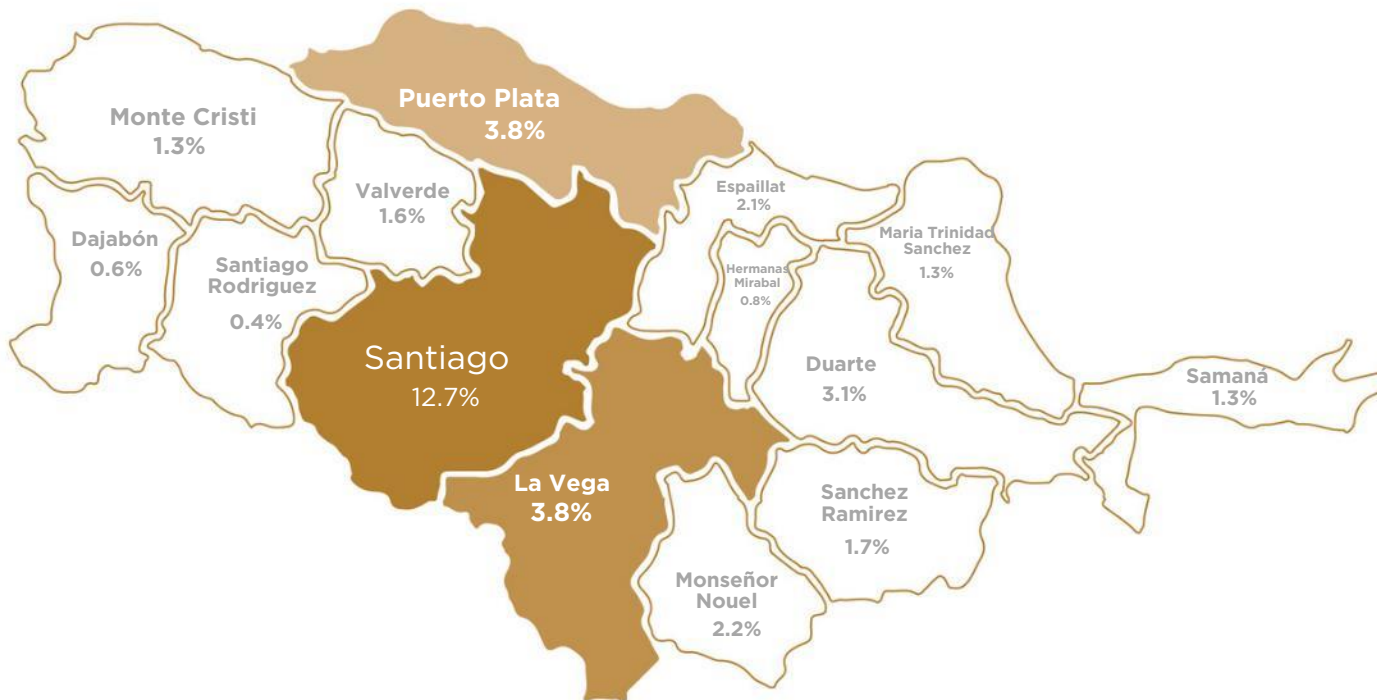

Distribución de establecimientos MIPYMES por provincias Gran Santo Domingo

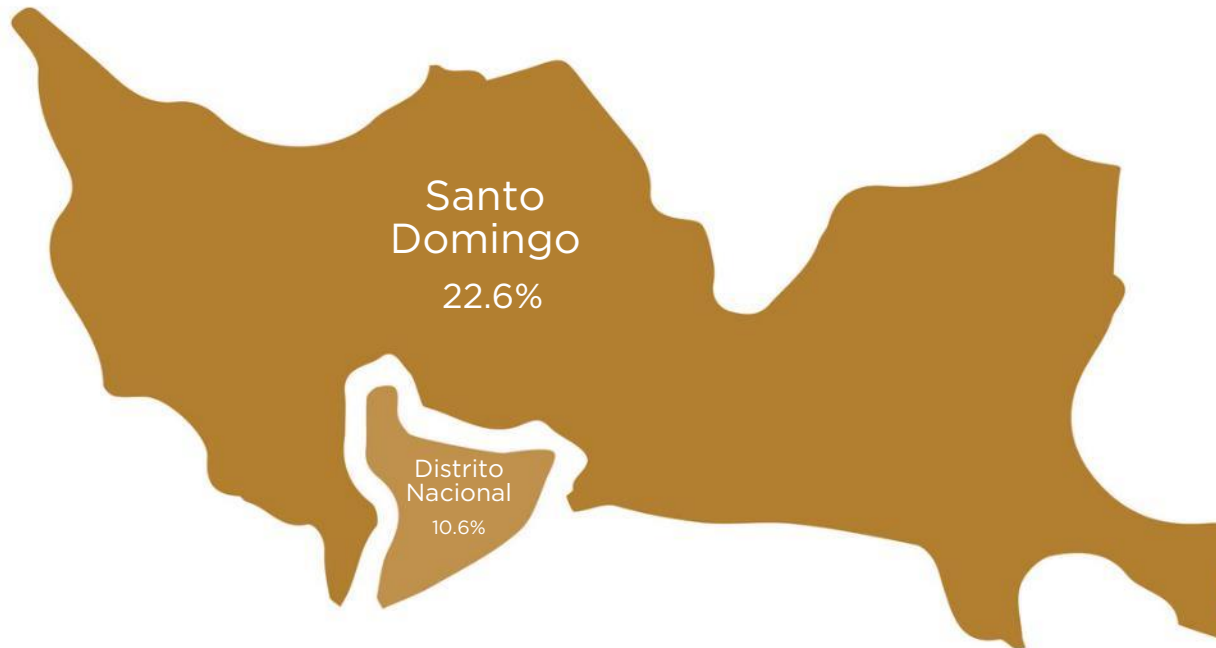

Distribución de establecimientos MIPYMES por provincias Sur

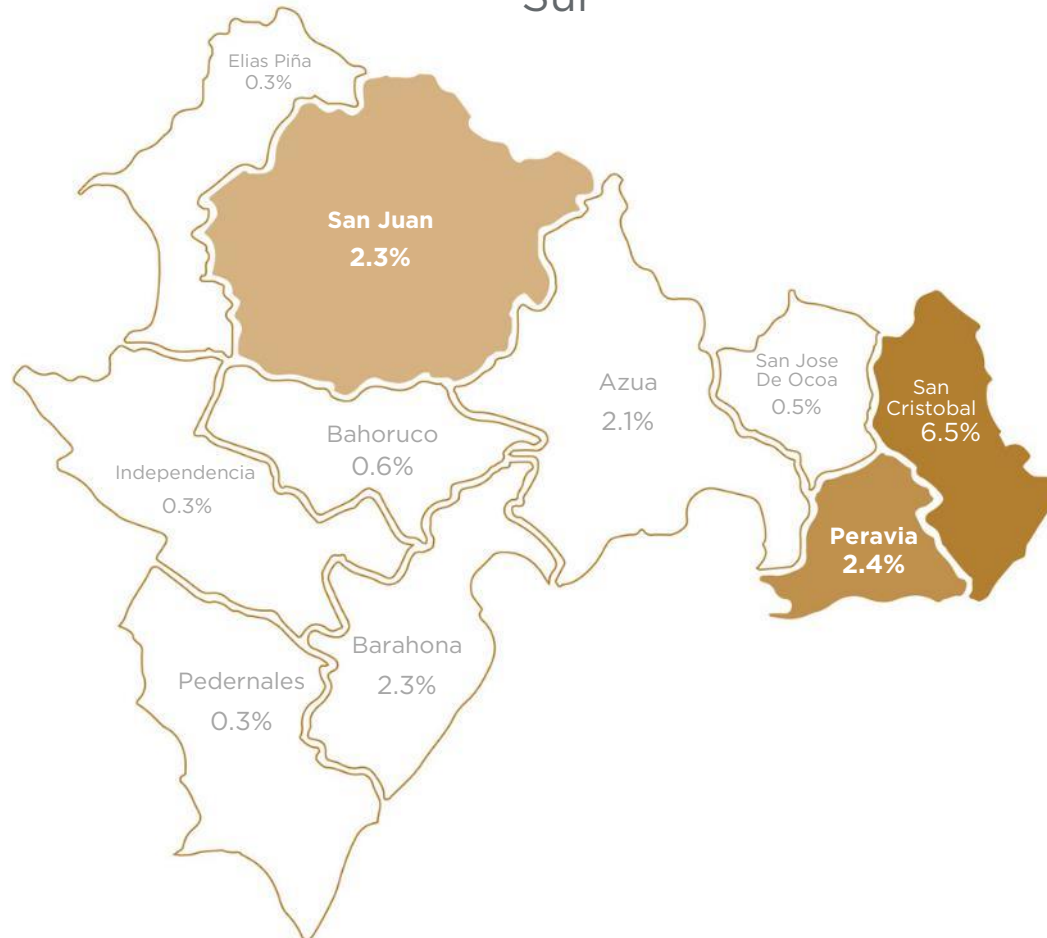

Distribución de establecimientos MIPYMES por provincias Este

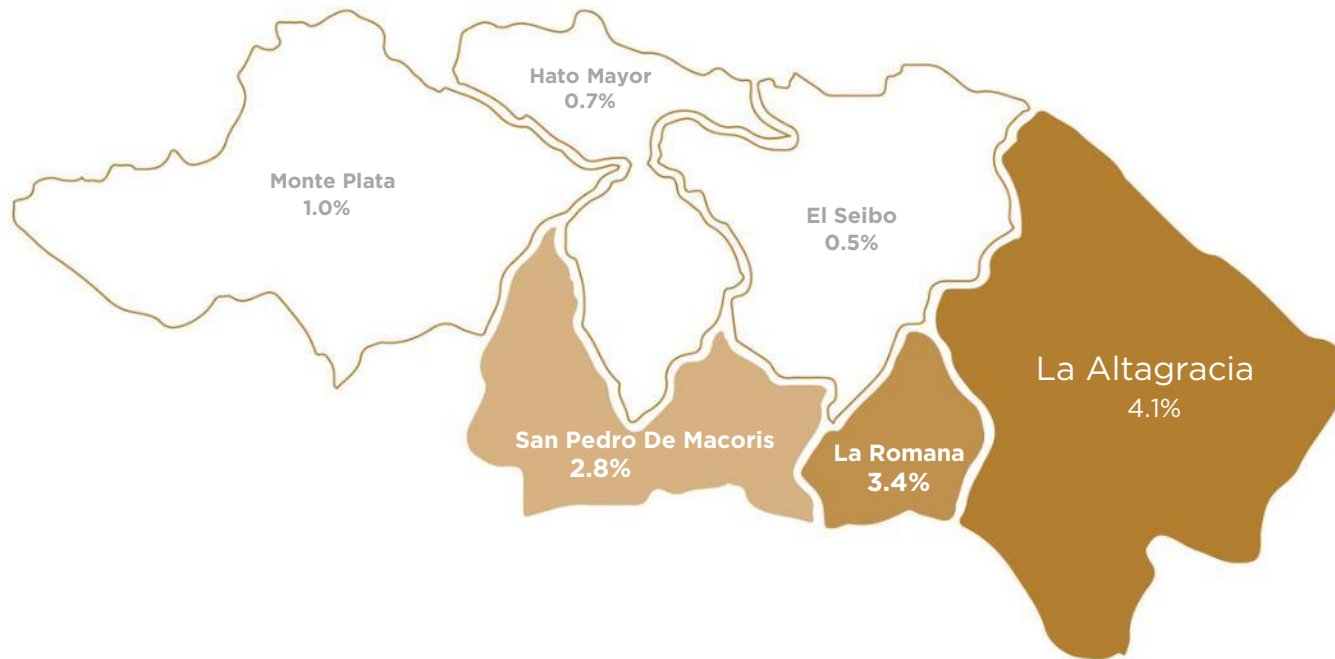

Establecimientos por actividad económica

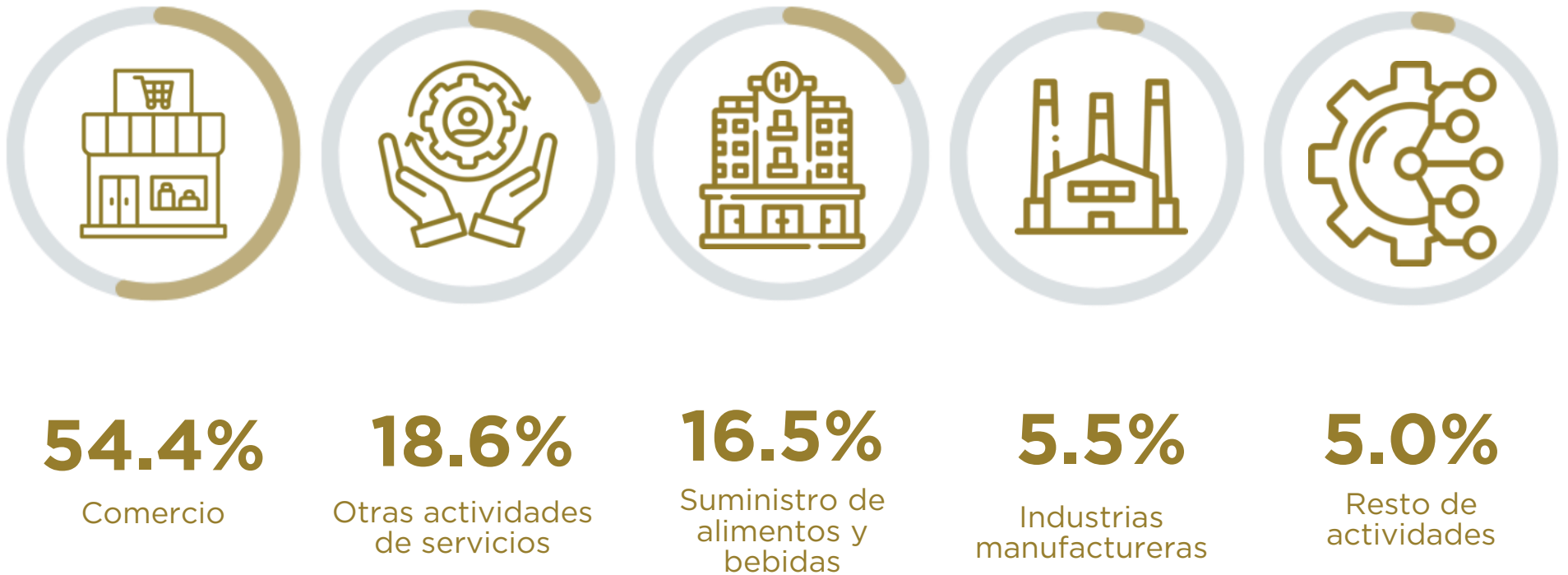

Comercio al por mayor y al por menor

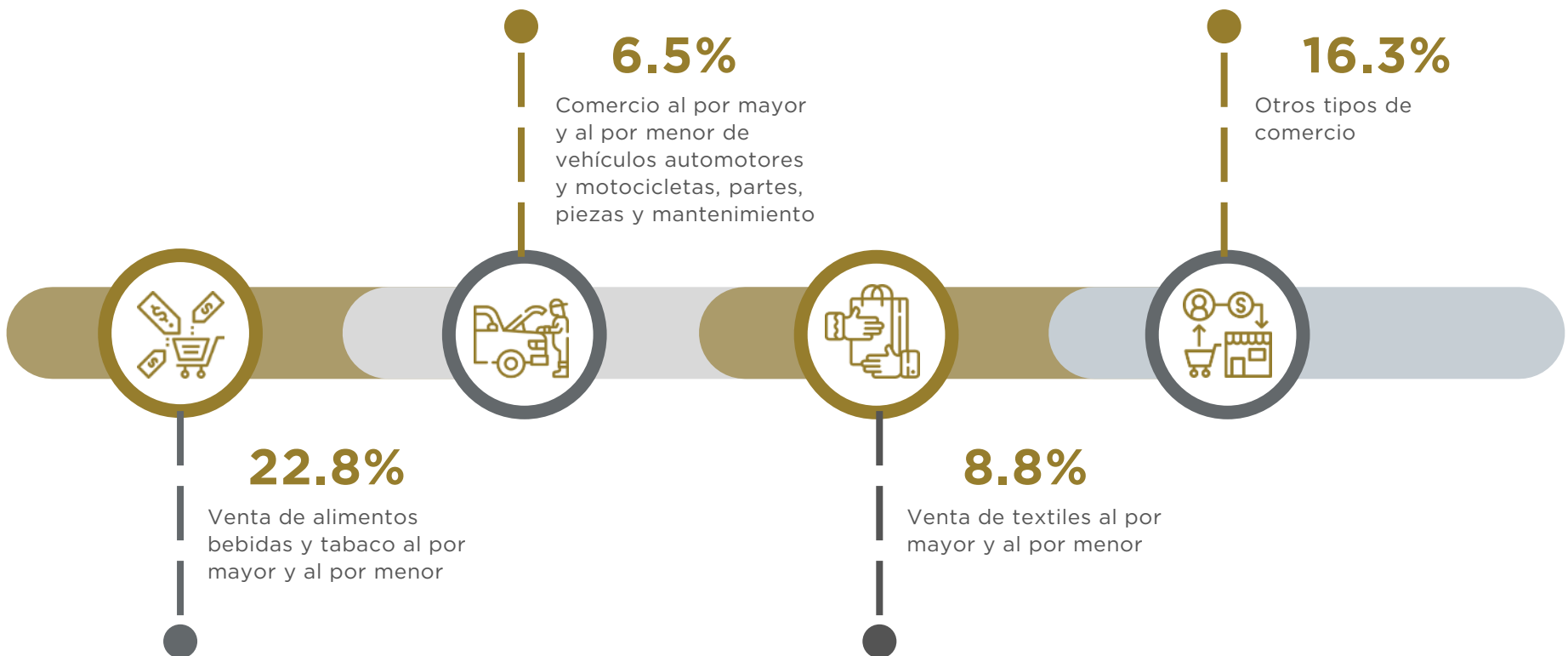



BANCO CENTRAL
REPÚBLICA DOMINICANA

**Encuesta económica y financiera a las
micro, pequeñas y medianas empresas
ENMIPYMES
2023**



La ENMIPYMES es una encuesta dirigida a una muestra representativa de establecimientos registrados en el Barrido de Identificación de las MIPYMES del año 2022.

Propósito: indagar en detalle sobre la producción, estructura de costos, márgenes operativos y activos, productos e insumos que utilizan estas unidades económicas para operar, así como los apoyos gubernamentales recibidos y los financiamientos otorgados, lo que permite conocer el conjunto de condiciones que facilitan el desarrollo del sector, sus necesidades y los desafíos que enfrentan.

Efectividad total de la encuesta



19,114



13,130



68.7%

Para el marco muestral, se seleccionó una cantidad representativa de establecimientos a encuestar a nivel de región, actividad económica y tamaño de empresa.



Participación de las MIPYMES en el aparato productivo nacional



Participación del valor agregado de las MIPYMES en el
Producto Interno Bruto (PIB)
Año 2022

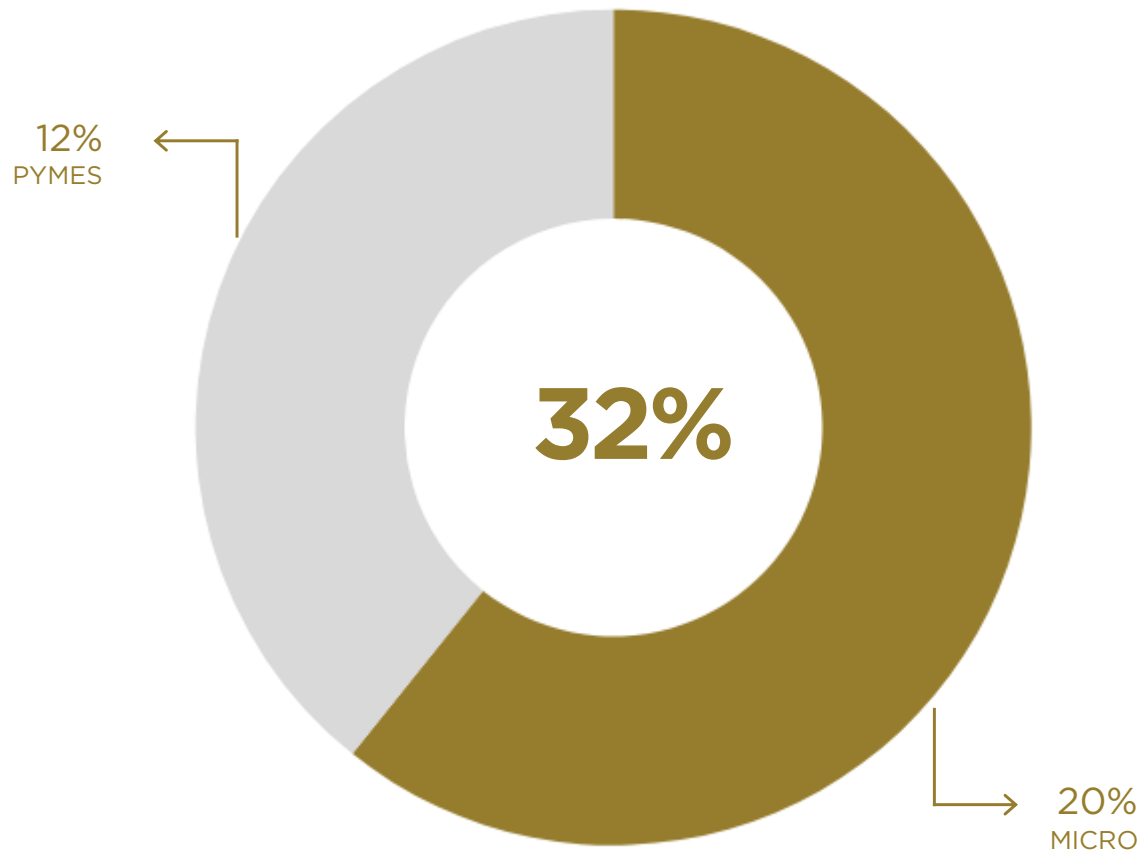

Descomposición del valor agregado de las MIPYMES en el PIB por región

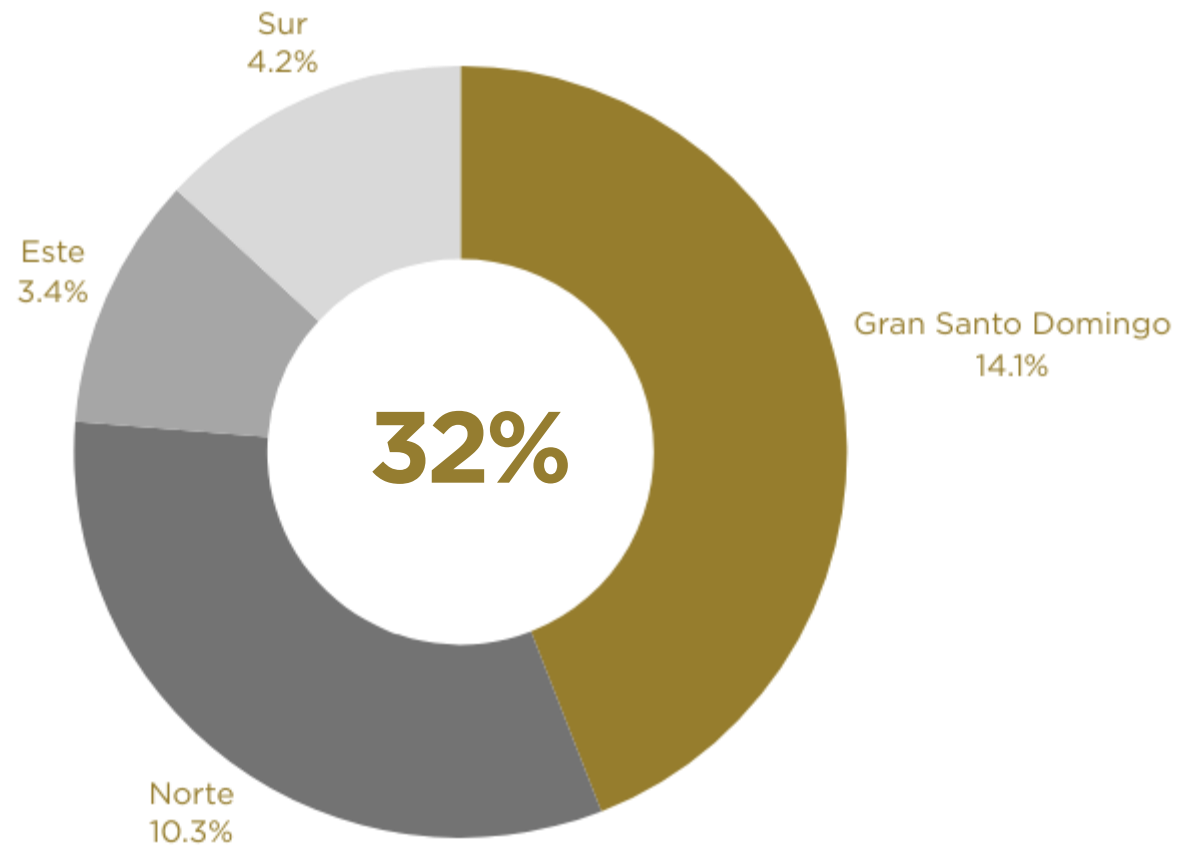



Empleo en las MIPYMES

Total de empleo generado por las MIPYMES



Total de empleo según el tamaño de la empresa

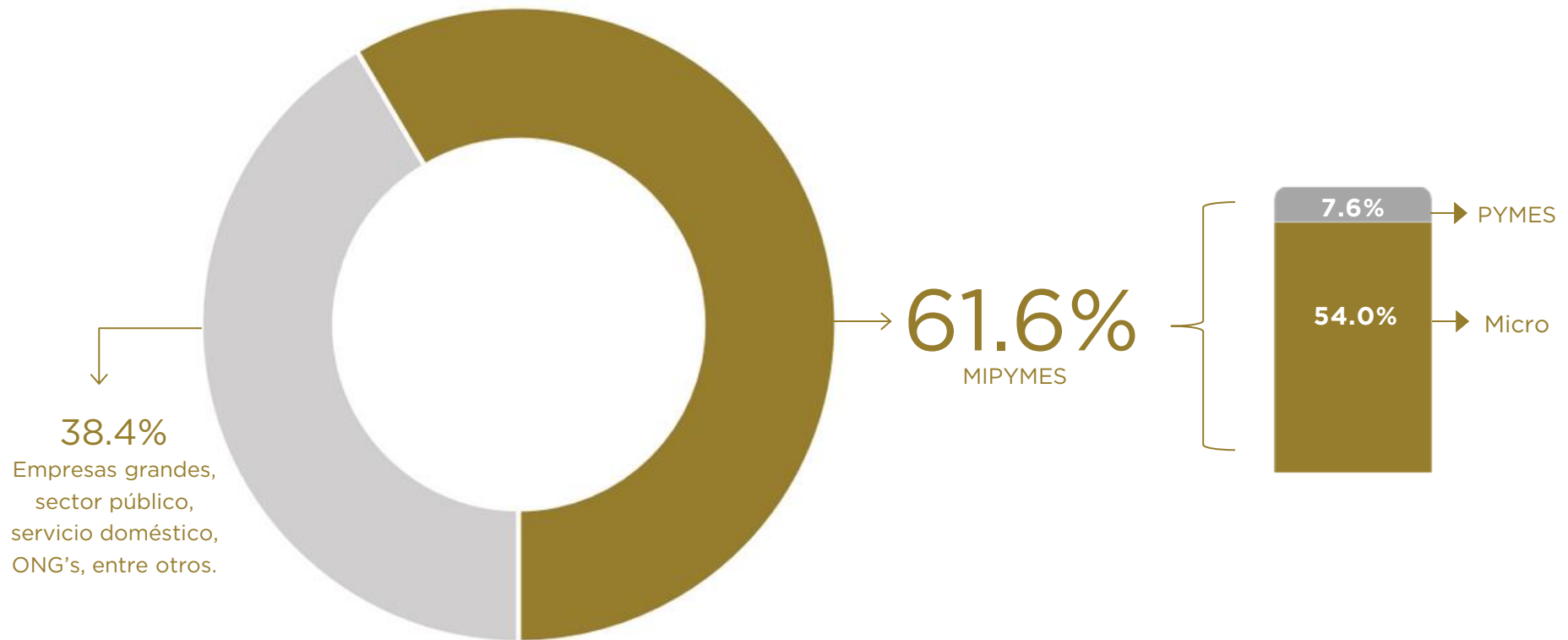

Participación del empleo por región

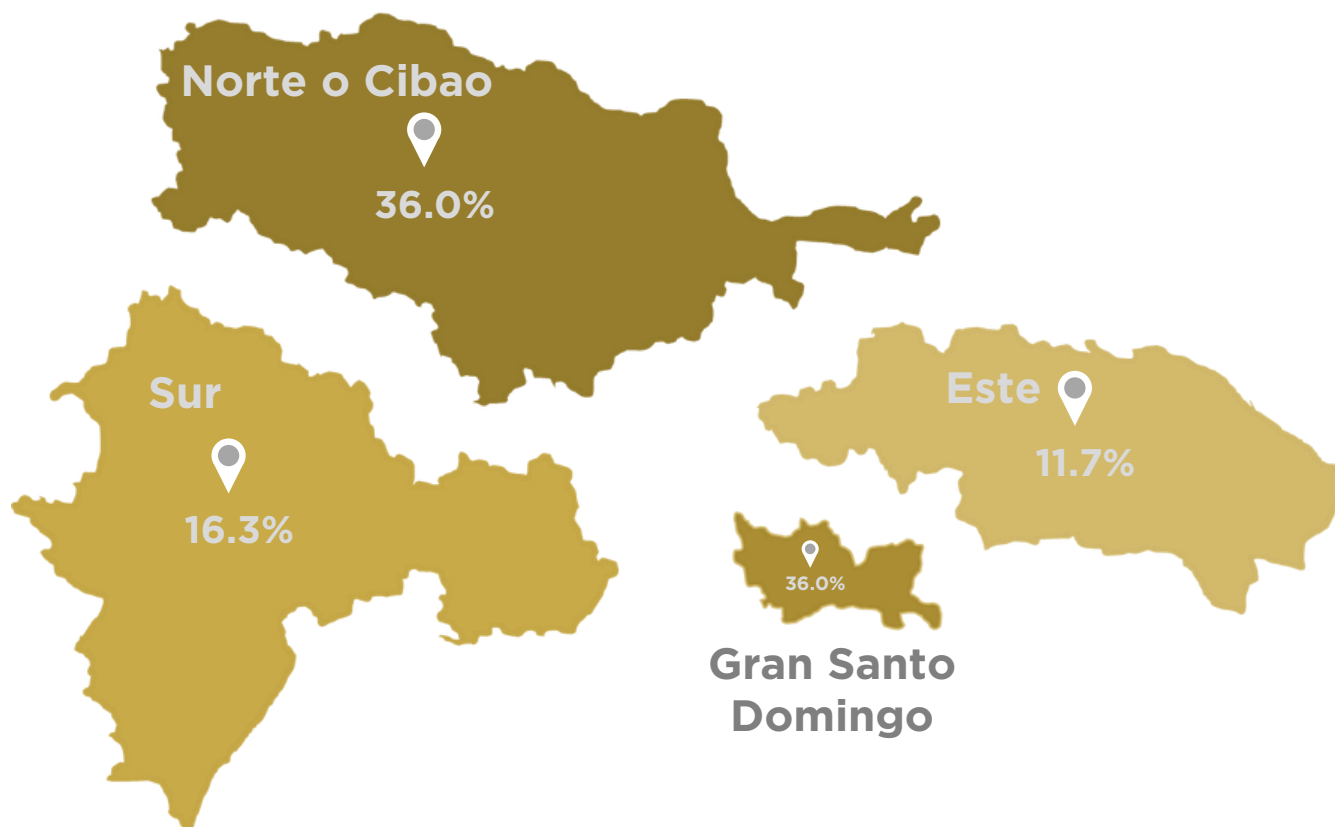

Propósito, motivación y usos en las cuentas nacionales del Directorio y Encuesta Nacional MIPYMES

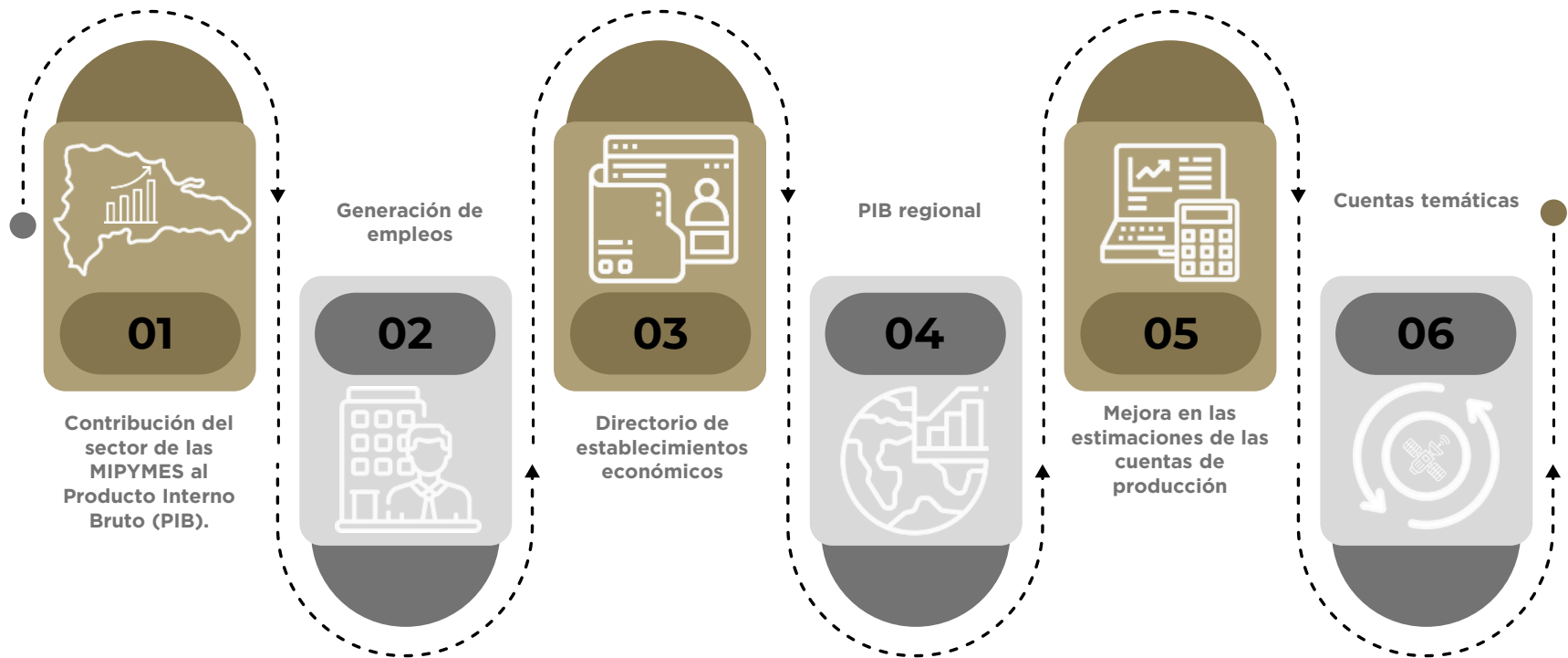









Directorio y Encuesta nacional de las micro, pequeñas y medianas empresas

Departamento de Cuentas Nacionales y
Estadísticas Económicas



Apoyo gubernamental y expectativas de las MIPYMES

Expectativas y necesidades de las MIPYMES

	 Aumentará	 Permanecerá igual	 Disminuirá
Ventas próximo 12 meses	80.7%	14.7%	4.6%
Cantidad de empleados	54.8%	41.1%	4.1%
	 SI	 NO	 NO SABE
Continuidad del negocio durante el próximo año	95.5%	2.5%	2.0%
Necesidad de asesoría empresarial	68.6%	28.8%	2.6%
Necesidad de capacitación técnica para sus empleados	59.4%	37.6%	3.0%

Mayores obstáculos administrativos que enfrentan las MIPYMES



20.8%
Pago de impuestos a la DGII

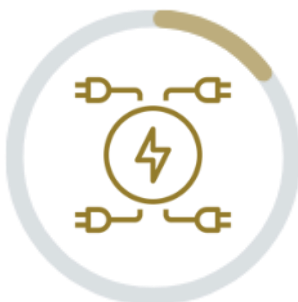

15.6%
Conexión del servicio eléctrico



9.4%
Procedimientos de vinculación, desvinculación y pagos a la TSS



8.8%
Conexión del servicio de internet



6.2%
Permisos sanitarios en Salud Pública



5.5%
Apertura de cuenta bancaria

Problemáticas más importantes que enfrentan las MIPYMES

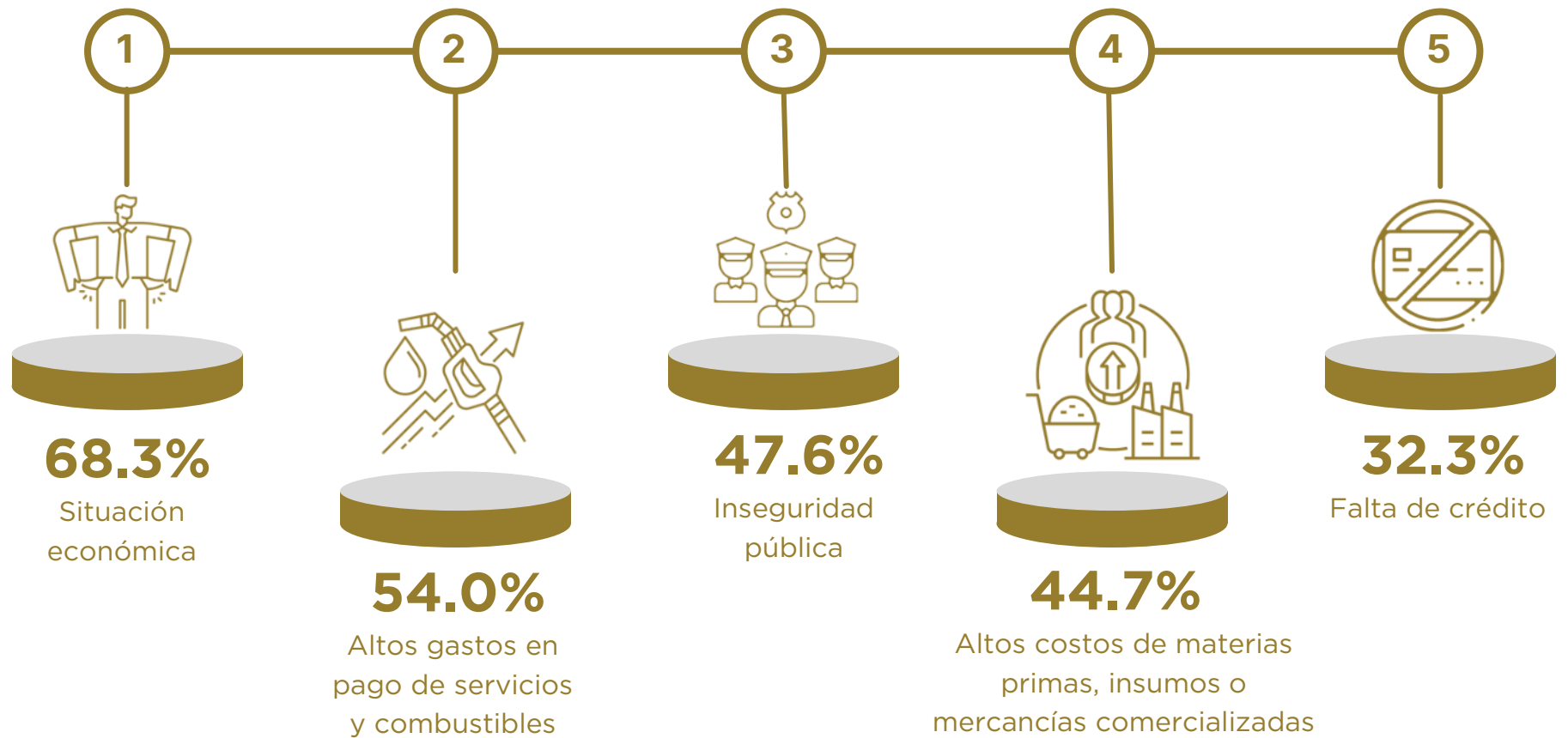



Financiamiento

¿De dónde provienen los créditos, préstamos o financiamiento?

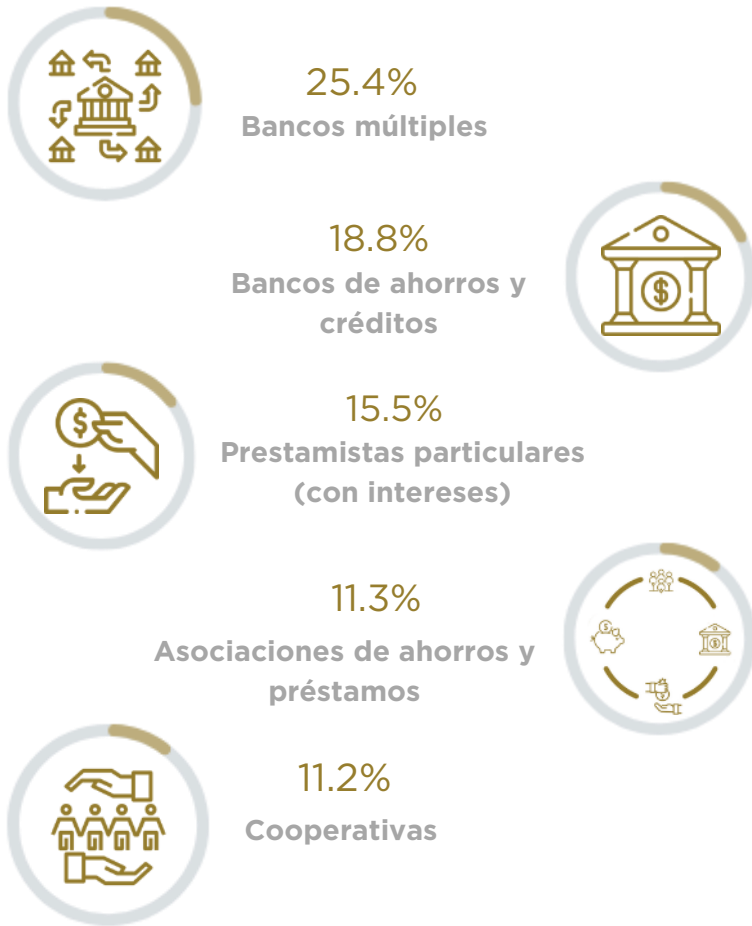

¿Cuáles fueron los usos de los créditos, préstamos o financiamiento recibidos?

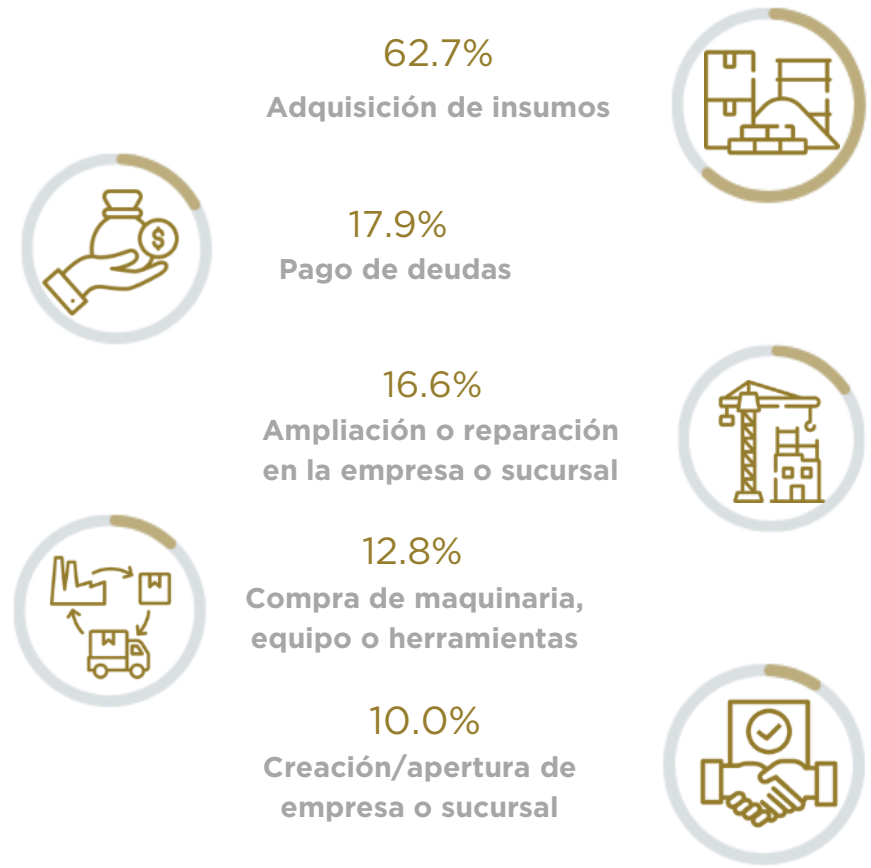

¿Qué medios de pago se utilizaron durante el año 2022 en este negocio o empresa para realizar sus compras y ventas?

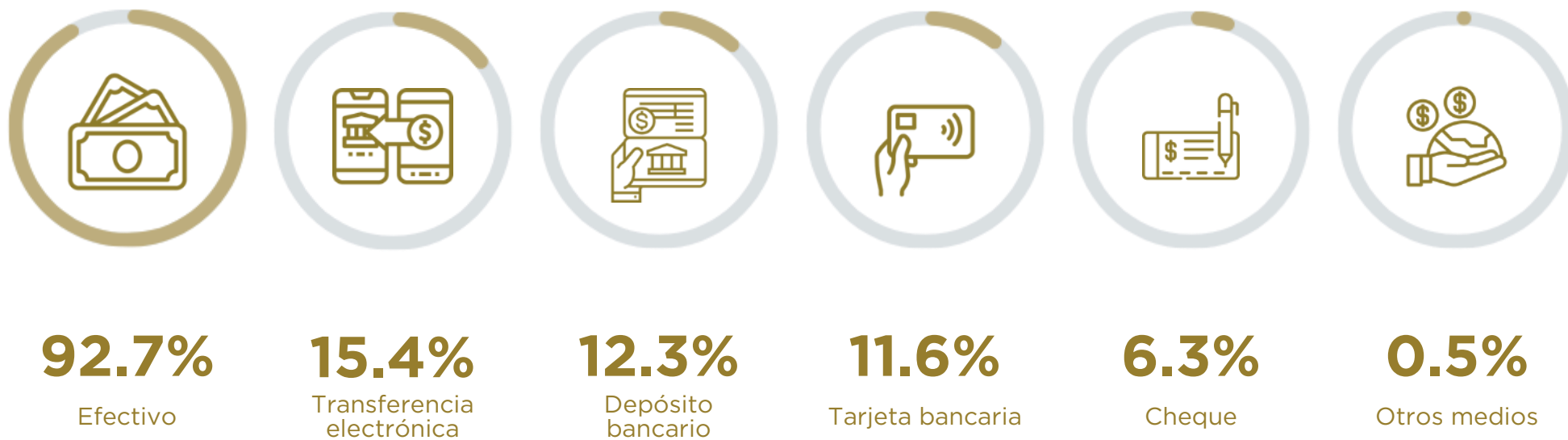

¿Qué tipo de préstamo o financiamiento tomaría principalmente?



Préstamo para
negocios
familiares



Préstamo personal
y de consumo



Tarjeta de crédito



Otro



Préstamo de
familiares o
amigos



Préstamo de
particular con
interés

Bancarización de las MIPYMES



SI



NO



NO SABE

Interesados en tomar créditos o préstamos

95.4%

4.3%

0.3%

Tienen cuenta bancaria

60.1%

38.6%

1.4%

Necesidad de crédito o préstamo

51.0%

46.2%

2.8%

Obtuvo un crédito o préstamo en 2022

34.5%

63.3%

2.2%

Causas por las que no obtuvo créditos, préstamos o financiamiento durante el año 2022



Razón principal por la que no tomaría un préstamo o financiamiento en alguna entidad financiera





BANCO CENTRAL
REPÚBLICA DOMINICANA

Proyecto encuesta nacional de las micro, pequeñas y medianas empresas

Departamento de Cuentas Nacionales y
Estadísticas Económicas
