

Desafíos y avances de la implementación de los Indicadores de las Metas del Marco de Sendai para la Reducción del Riesgo de Desastres 2015-2030 en las Américas

Decimo Sexta Reunión del Comité Ejecutivo de la Conferencia Estadística de las Américas de la CEPAL

Santiago 4-6 Abril 2017

Raul Salazar

UNISDR

Oficina Regional para Las Américas

Tendencia Desastres 1950-2009

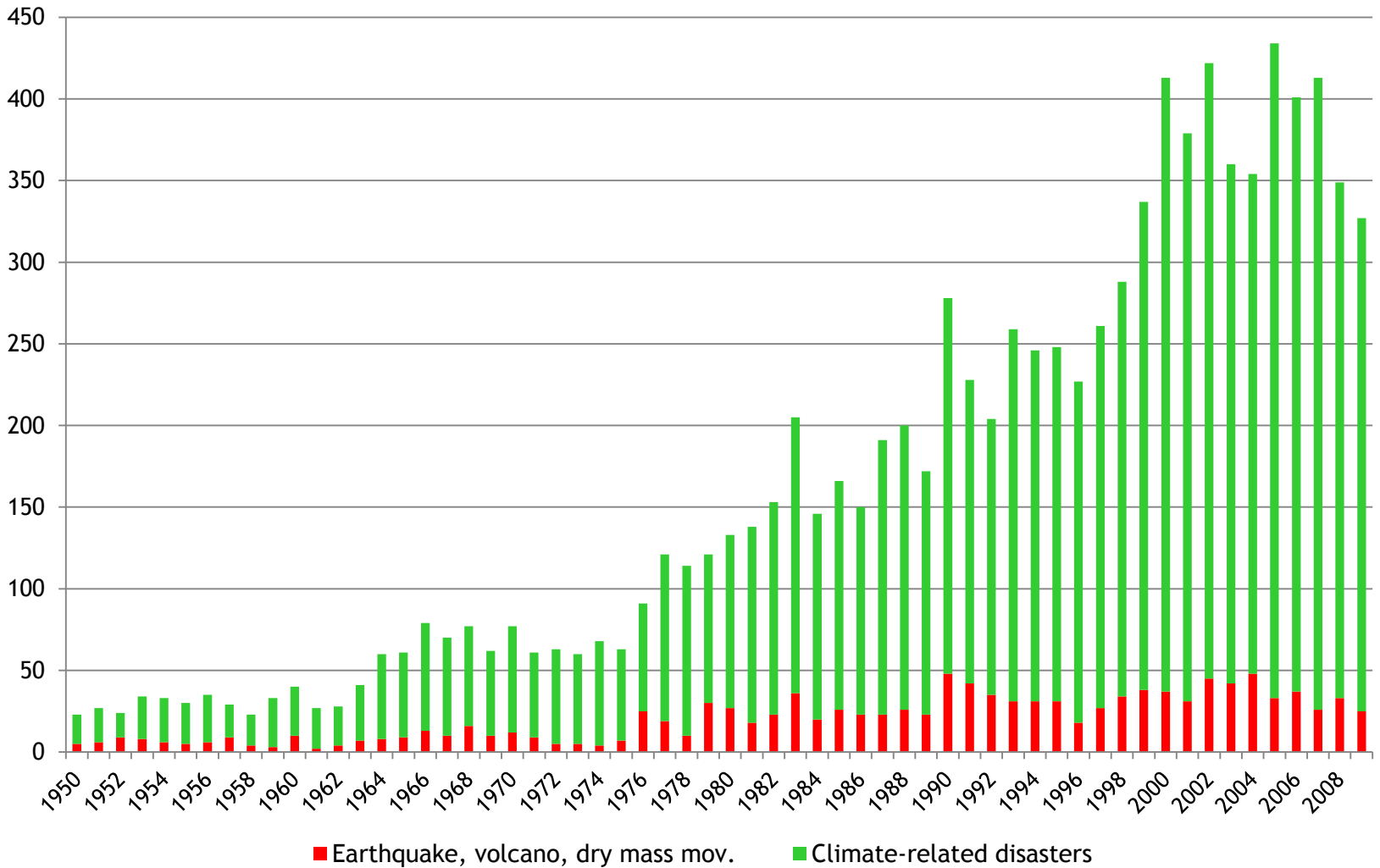

* Desastres Biológicos excluidos

Perdidas y danos acumulados entre 1990 y 2013 Países	Periodo	Registros	Perdida de vidas humanas	Personas afectadas	Viviendas destruidas	Viviendas dañadas
Bolivia	1990-2013	2 863	916	4 013 411	6 228	12 915
Chile ⁴	1990-2013	2 484	515	7 440 058	233 699	436 397
Colombia	1990-2013	22 005	5 946	23 945 724	141 303	1 532 598
Costa Rica	1990-2013	12 235	357	407 282	8 212	63 847
Ecuador	1990-2013	7 292	1 750	2 757 998	10 660	86 419
El Salvador	1990-2013	3 876	3 069	2 715 599	154 002	224 763
Guatemala	1990-2013	3 959	2 002	9 242 294	38 731	193 350
Guyana	1990-2013	284	13	846 250	100	110 798
Honduras ⁵	1990-2013	3 497	6 505	4 503 724	8 395	66 161
México	1990-2013	23 785	12 991	58 356 548	271 364	3 085 949
Nicaragua	1992-2013	918	2 403	1 783 498	15 772	38 449
Panamá	1990-2013	2 664	320	516 272	9 526	91 146
Paraguay	1994-2013	1169	193	1 311 882	8 528	95 813
Perú	1990-2013	8 007	3 822	4 707 274	180 206	279 948
Uruguay	1990-2013	2 051	202	104 705	2 379	69 943
Venezuela ⁶	1990-2013	3 349	1 647	4 318 154	41 205	135 902
Total		100 438	42 651	126 970 673	1 130 310	6 524 398

Sendai indicators agreed at UNSC 48

Indicator Name and Number	Custodian Agency	Proposed Tier
1.5.1/11.5.1/13.1.1 Number of deaths, missing persons and directly affected persons attributed to disasters per 100,000 population	UNISDR	Tier II
1.5.2 Direct economic loss attributed to disasters in relation to global gross domestic product (GDP)	UNISDR	Tier II
1.5.3/11.b.1/13.1.2 Number of countries that adopt and implement national disaster risk reduction strategies in line with the Sendai Framework for Disaster Risk Reduction 2015-2030	UNISDR	Tier II
1.5.4/11.b.2/13.1.3 Proportion of local governments that adopt and implement local disaster risk reduction strategies in line with national disaster risk reduction strategies	UNISDR	Tier III
11.5.2 Direct economic loss in relation to global GDP, damage to critical infrastructure and number of disruptions to basic services, attributed to disasters	UNISDR	Tier II

- En febrero 2016, el Grupo de trabajo intergubernamental abierto de expertos sobre indicadores y terminología en RRD (OIEWG) recomienda los indicadores para la medición de progreso de las Metas del Marco de Sendai 2015-2030
- Febrero 2017 la Asamblea General de Naciones Unidas adopta la resolución endosando el apoyo a las recomendaciones del OEIWG.
- Informe del Grupo Interagencial y de Expertos sobre los ODS (IAEG-SDGs) que propone el uso de los indicadores recomendados por el OIEWG para medir los objetivos/metapas de la agenda de los SDG 2030, es endosado por la Comisión de Estadísticas de UN (UNSC).

- Mayo 2017 Plataforma Global RRD en Mexico : borrador de guía técnica y estándares mínimos de datos necesarios para apoyar la operacionalización de los indicadores recomendados por el Grupo de trabajo intergubernamental abierto de expertos sobre indicadores y terminología en relación a reducción del riesgo de desastres (OIEWG).
- 2017 – 2030 Trabajo técnico con la comunidad estadística internacional para el desarrollo de estándares estadísticos internacionales, metodologías y lineamientos requeridos para el seguimiento de los indicadores y metas de Sendai e incluidos en los SDGs.
- 2017, establecimiento y activación de la asociación global sobre estadísticas relacionadas a desastres en seguimiento al llamado de las Oficinas Nacionales de Estadísticas en el UN World Data Forum 2017 en Cape Town.



Retos

- Avances importantes en la disponibilidad de datos sobre desastres. Aun brechas (costo de los desastres, desastres de pequeña escala, infraestructura crítica).

Oportunidades

- Existencia de información sobre desastres, generar medición sistemática y vínculo con las Oficinas Nacionales de Estadística.
 - Existencia de puntos focales nacionales de Sendai RRD, Organismos Intergubernamentales Regionales y facilitación de enlaces con las Oficinas Nacionales de Estadísticas.
- 