

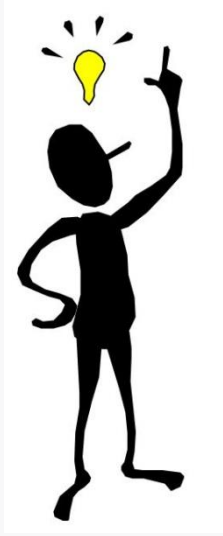

Catastro de Empresas y Establecimientos (CEMPRE)

Vinicius Mendonça Fonseca

Seminario Regional “Potenciando el uso de los Registros Administrativos con fines estadísticos para el seguimiento de la Agenda 2030”



¿Qué es el CEMPRES?



Definición

El **CEMPRE** es una abreviatura para Catastro Central de Empresas y puede ser definido como una gran base de datos mantenida por el IBGE, que contiene informaciones catastrales y económicas de la gran mayoría de las **empresas** legalmente constituidas en el Territorio Nacional y de sus direcciones de actuación (las llamadas **unidades locales**).

¿Quién hace la Gestión del CEMPRE?



Estructura del Equipo

El responsable de la administración del CEMPRE es la Gerencia del Catastro de Empresas y Establecimientos (GCAD) que pertenece a la Coordinación de Metodología de las Estadísticas de Empresas, Catastros y Clasificaciones (CEEC) de la Dirección de Investigaciones (DPE) del IBGE.

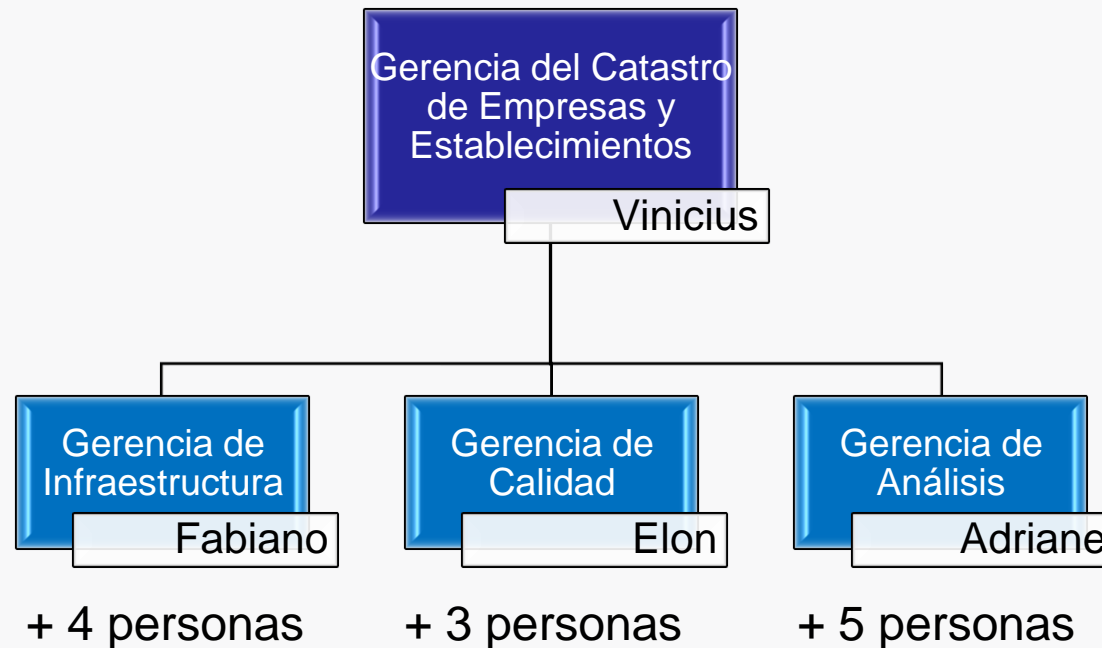



¿Cómo se actualiza el CEMPRE?

Atualização del CEMPRE

La actualización del CEMPRE se realiza con las informaciones del propio IBGE proveniente de las Encuestas Estructurales por Empresa y del Sistema de Mantenimiento Catastral (SIMCAD) realizado por el Centro de Entrevista Telefónica Asistida por Ordenador (CETAC), así como de los registros administrativos.

Esta actualización sistemática es una importante herramienta responsable por la construcción de un sistema de información económica integrada, que sirve de múltiples finalidades dentro de su función general de apoyo a la producción y análisis de las investigaciones.

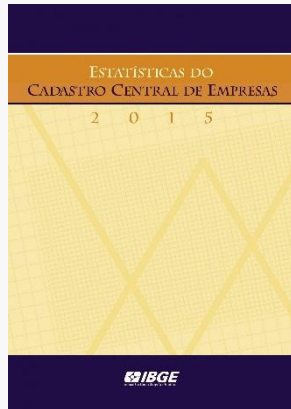

¿Cuáles son los principales productos del CEMPRES?

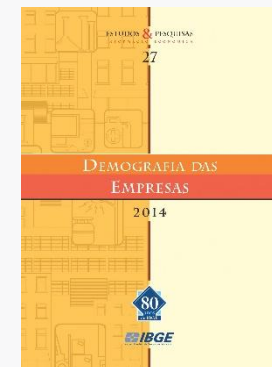

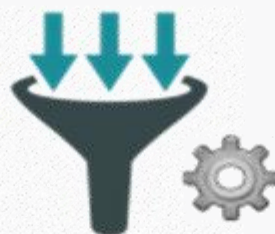

Catastro Básico de Selección (CBS)



Encuesta del Comercio



Encuesta de la Construcción Civil



Encuesta de la Industria



Encuesta de Servicios

¿Cuál es la cantidad de información recibida?



Relación Anual de Información Social (RAIS)

La RAIS, administrada por el Ministerio de Trabajo, es un registro administrativo, de ámbito nacional, con periodicidad anual, obligatorio para todos los establecimientos con vínculos oficiales, estatutarios, sueltos, temporales, así como aquellos sin ocurrencia de vínculos de trabajo. La cantidad de establecimientos en los últimos años ha sido:

Años	Cantidad de Establecimientos
2012	15.478.147
2013	16.882.302
2014	17.319.514
2015	18.740.202

Encuestas Estructurales por Empresas

Las encuestas anuales por empresas son parte integrante del Sistema de Estadísticas por Empresas del IBGE, recopilando informaciones que permiten estimar una enorme cantidad de variables. La cantidad de muestras de cada encuesta en los últimos años ha sido:

Años	Servicios	Comercio	Construcción Civil	Industria	Total
2012	106.081	80.911	23.555	56.608	267.155
2013	110.424	82.529	26.422	56.729	276.104
2014	113.687	82.752	27.797	56.273	280.509
2015	113.748	82.651	26.215	51.983	274.597
2016	111.038	79.594	24.467	49.338	264.437

¿Cuál es el volumen del CEMPRE?

Hot Tables

El CEMPRE desarrolló un conjunto de 4 tablas denominadas “**HOT TABLES**” que almacenan la información más actualizada de los registros administrativos y de las encuestas estructurales dentro del año corriente que se llama “frame”.

Estas tablas reúnen los datos catastrales y económicos de esas bases de datos siendo asignadas prioridades para cada información.

Tablas	Registros	Variables
T_EMPRESA	24.598.624	57
T_UL	26.516.040	60
T_HISTÓRICO_EMPRESA	118.784.373	26
T_HISTÓRICO_UL	128.714.282	27

**¿Cuáles son las
dificultades encontradas?**

Principales Problemas

- Conceptos
 - ✓ Clasificación Nacional de Actividades Económicas (CNAE)
 - ✓ Naturaleza jurídica
 - ✓ Personal Ocupado
- Temporalidad: interrupción del suministro debido a cambios políticos o administrativos comprometiendo el programa de producción de estadísticas.
- Consistencia entre los datos: reglas de prioridad para elegir la base para cada variable.



Gracias! Obrigado!

Vinicius Mendonça Fonseca

Gerente de registro de empresas y establecimientos

Coordinación de Metodología de las Estadísticas de Empresas, Catastros
y Clasificaciones (CEEC)

Dirección de Investigaciones (DPE)

Teléfono: +55 21 2142-4592

E-mail: vinicius.fonseca@ibge.gov.br